



# SISTEMA GUATEMALTECO DE ÁREAS PROTEGIDAS -SIGAP-



Crédito fotográfico: Walter Mayorga - CONAMA, Región VIII Peten  
Crédito fotográfico: CONAP, Laguna de Izapa

## “PROTOCOLO INSTITUCIONAL DE RESPUESTA A INCENDIOS FORESTALES. VERSIÓN PARA LA RESERVA DE LA BIOSFERA MAYA”

Se requieren acuerdos previos de alcance interinstitucional entre los actores que interactúan en el manejo de las áreas protegidas, considerando que, durante una crisis, no hay tiempo para un proceso decisorio normal.

Con el apoyo de



**USAID**  
DEL FUERPO DE LOS ESTADOS  
UNIDOS DE AMÉRICA



6.3.7	Protocolo de detección oportuna: .....	16
6.3.8	Protocolo de Activación de Fases de Respuesta: .....	16
6.3.9	Protocolo de actuación en el control y liquidación de incendios forestales:.....	17
6.3.10	Protocolo de movilización y desmovilización: .....	17
6.4	Activación de los Protocolos.....	18
6.4.1	Protocolo A-1.....	18
6.4.2	Protocolo A-2.....	19
6.4.3	Protocolo A-3.....	20
6.4.4	Protocolo A-4.....	21
6.4.5	Protocolo A-5.....	22
6.4.6	Protocolo P-1 .....	23
6.4.7	Protocolo O-1.....	24
6.4.8	Protocolo O-2-I .....	25
6.4.9	Protocolo O-2-II .....	26
6.4.10	Protocolo O-2-III .....	27
6.4.11	Protocolo O-3.....	28
6.4.12	Protocolo O-4-I .....	29
6.4.13	Protocolo O-4-2 .....	30
6.4.14	Activación de niveles de emergencia .....	31
7	Consideraciones para aplicación de los protocolos. ....	32

## 1 INTRODUCCIÓN

1

## 2 Objetivo General:

### 2.1 Objetivos Específicos

## 3 Marco de Aplicación:













### 5.3.1 Sección de Finanzas:

## 5.4 Etapas en la atención de incendios forestales.

### CONDICIONES PARA ACTIVAR EL NIVEL I DE EMERGENCIA

#### CONDICIÓN A

1. Se genera un incendio forestal
2. El área del incendio es relativamente pequeña
3. Es controlado por el personal institucional o inter institucional disponible en la UC
4. La capacidad operativa supera el 50% del personal asignado en el campo dentro de la UC
5. No requiere refuerzos adicionales de personal disponible en la UC.

#### ACCIONES

1. Reportar a la autoridad inmediata superior
2. Llenar las boletas respectivas, hacer y presentar informe

UC: Unidad de Conservación

**CONDICIONES PARA ACTIVAR EL NIVEL II DE EMERGENCIA**

CONDICIÓN A	CONDICIÓN B	ACCIONES
<ol style="list-style-type: none"> <li>1. Se está al límite de la capacidad operativa.</li> <li>2. El área del incendio crece precipitadamente .</li> <li>3. Se han sumado al control personal de organizaciones Socias OG's y ONG's.</li> </ol>	<ol style="list-style-type: none"> <li>1. Más de 5 eventos activos de nivel 1 y 2 en la UC.</li> <li>2. Más de 7 días combatiendo un incendio de nivel 2.</li> <li>3. Características del IF ponen en alto riesgo a los brigadistas.</li> <li>4. Requiere refuerzos de otras unidades de conservación de la Región.</li> </ol>	<ol style="list-style-type: none"> <li>1. Se activa el PM liderado por el Coordinador de la UC.</li> <li>2. Activar el Comité Institucional para la Atención de Emergencias (CIAE).</li> <li>3. Se Activa la Unidad Administrativa de emergencia.</li> <li>4. Reportar a la autoridad inmediata superior.</li> <li>5. Llenar las boletas respectivas, hacer y presentar informe.</li> </ol>
<p><small>CIAE: Comité institucional para la atención de emergencias.                      UC: Unidad de Conservación                      OG's: Organizaciones gubernamentales                      ONG's: Organizaciones no gubernamentales                      PM: Puesto de mando</small></p>		

**CONDICIONES PARA ACTIVAR EL NIVEL III DE EMERGENCIA**

CONDICIÓN A	CONDICIÓN B	ACCIONES
<ol style="list-style-type: none"> <li>1. La CIAE interviene y refuerza el Puesto de Mando a la UC.</li> <li>2. El incendio es de características catastróficas.</li> <li>3. Se han sumado al control personal de otras UC, otras OG's Proyectos, y ONG's.</li> </ol>	<ol style="list-style-type: none"> <li>1. Más de 3 Puestos de Mando se encuentran activados .</li> <li>2. Al menos un incendio activo se reporta en cada Unidad de Conservación de la Región.</li> <li>3. Más de 12 días combatiendo un incendio de nivel I o II.</li> <li>4. Requiere refuerzos de otras Regionales del CONAP/ nivel nacional.</li> </ol>	<ol style="list-style-type: none"> <li>1. Activar el Nivel IV Institucional.</li> <li>2. Reportar a la autoridad inmediata superior.</li> <li>3. Llenar las boletas respectivas hacer y presentar informes.</li> </ol>
<p><small>CIAE: Comité institucional para la atención de emergencias.                      CONAP: Consejo Nacional de Areas Protegidas                      OG's: Organizaciones gubernamentales                      ONG's: Organizaciones no gubernamentales                      UC: Unidad de Conservación</small></p>		

**CONDICIONES PARA ACTIVAR EL NIVEL IV DE EMERGENCIA**

**CONDICIÓN A**

1. El CIAE no tiene capacidad operativa.
2. Al menos dos incendios de características catastróficas.
3. Se han sumado al esfuerzo otras Regionales y Unidades administrativas del CONAP.

**CONDICIÓN B**

1. Mas de 10 eventos activos de niveles I y II.
2. Requiere intervención de entidades externas en el marco de una declaratoria de alerta en el ámbito municipal, departamental o Nacional.
3. Las capacidades de CONAP y sus Socios están al límite.

**ACCIONES**

1. Activar el Nivel IV Institucional.
2. CONAP Central refuerza al CIAE.
3. Gestionar la declaratoria de alerta en el ámbito municipal, departamental o Nacional.

CIAE: Comité Institucional para la atención de emergencias  
CONAP: Consejo Nacional de Areas Protegidas



### 6.3 Descripción de los protocolos:

#### 6.3.1 Protocolo de Activación y Evaluación del Plan

#### 6.3.2 Protocolo de Capacidad Operativa:

#### 6.3.3 Protocolo de gestión logística oportuna:

#### 6.3.4 Protocolo de control y registro de recursos:







## 6.4 Activación de los Protocolos

### 6.4.1 Protocolo A-1

#### PROTOCOLO A 1 - ACTIVACIÓN Y EVALUACIÓN DEL PLAN

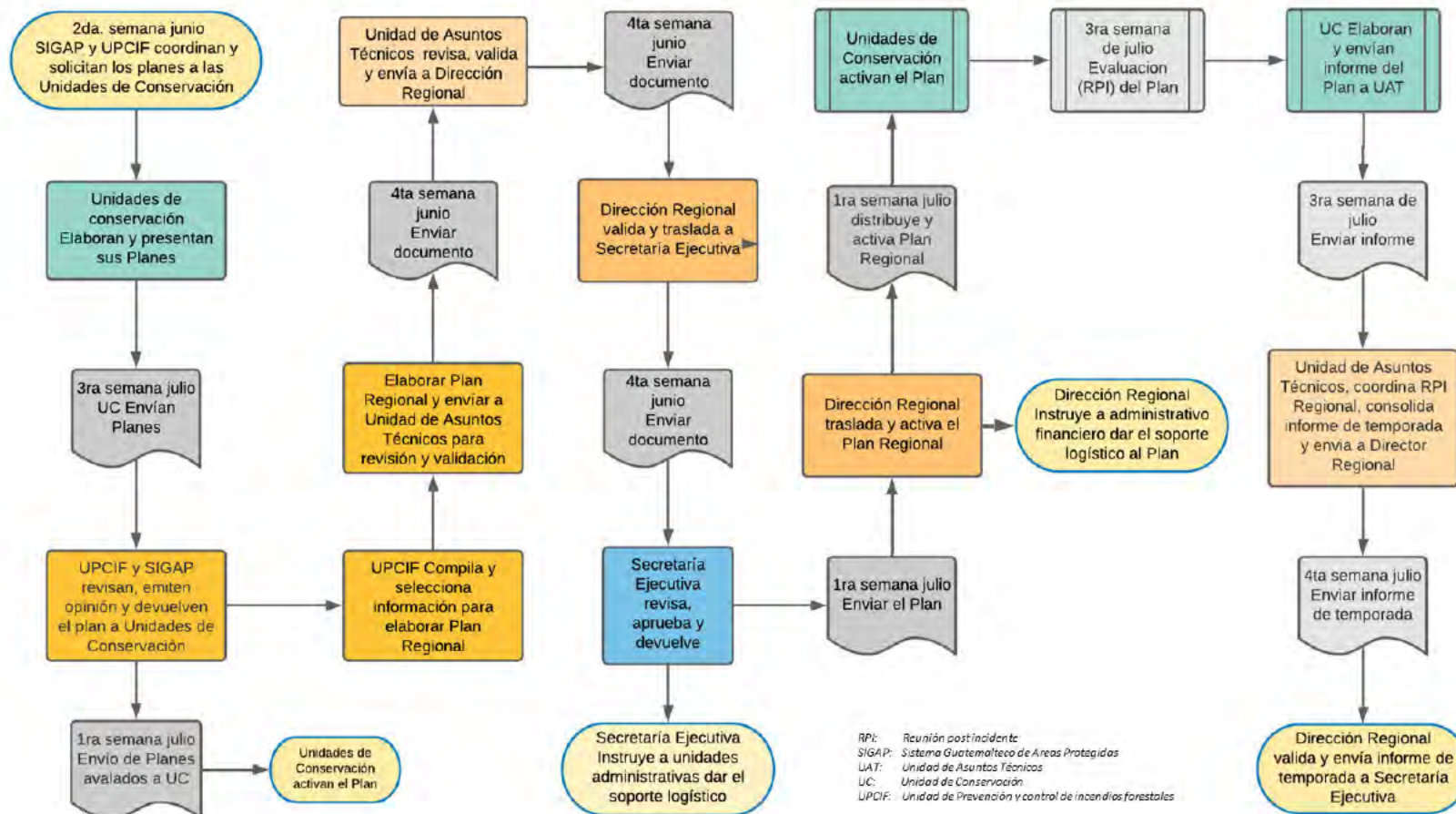

6.4.2 Protocolo A-2

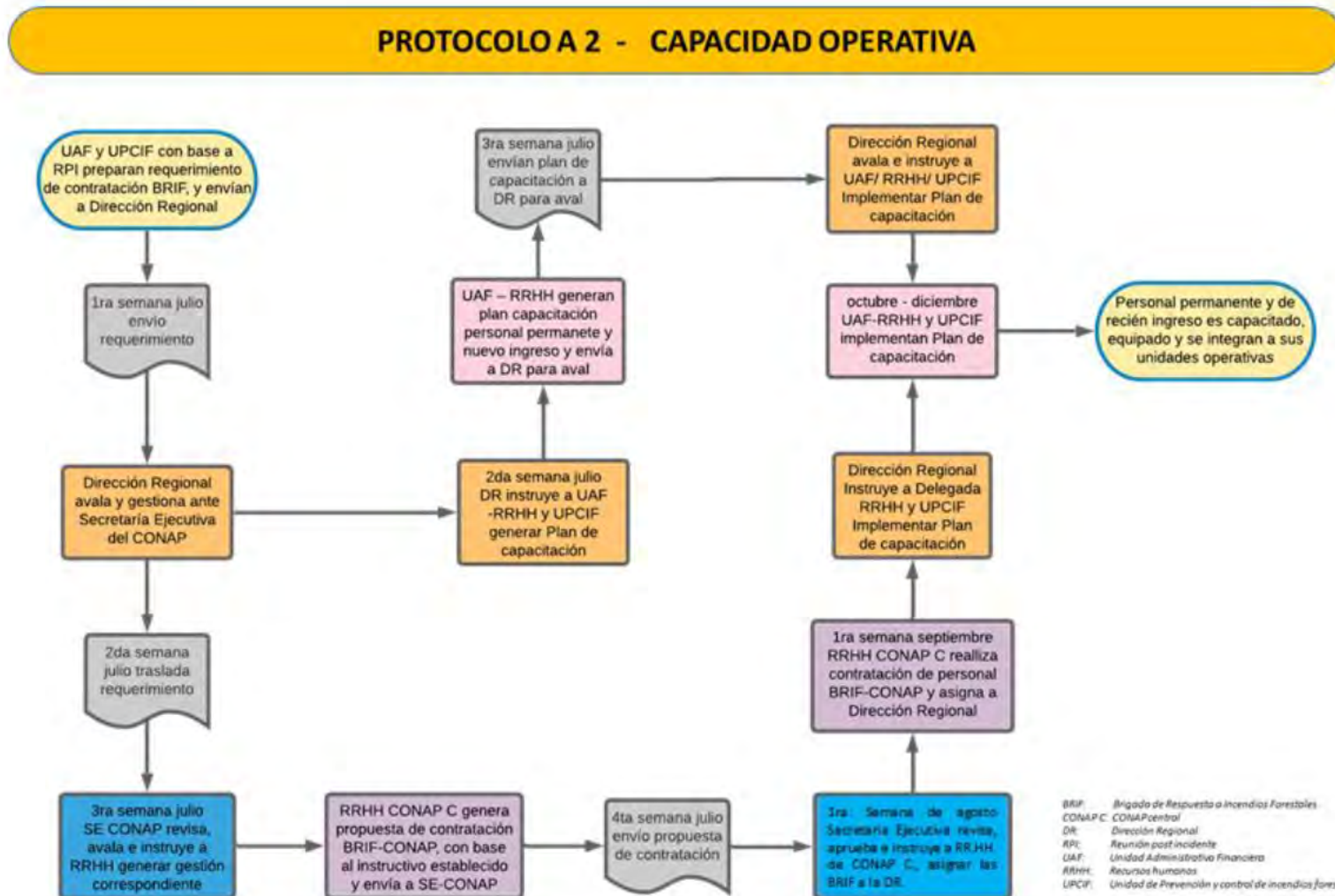



6.4.4 Protocolo A-4



6.4.5 Protocolo A-5

**PROTOKOLO A 5 - RELACIONES PÚBLICAS**

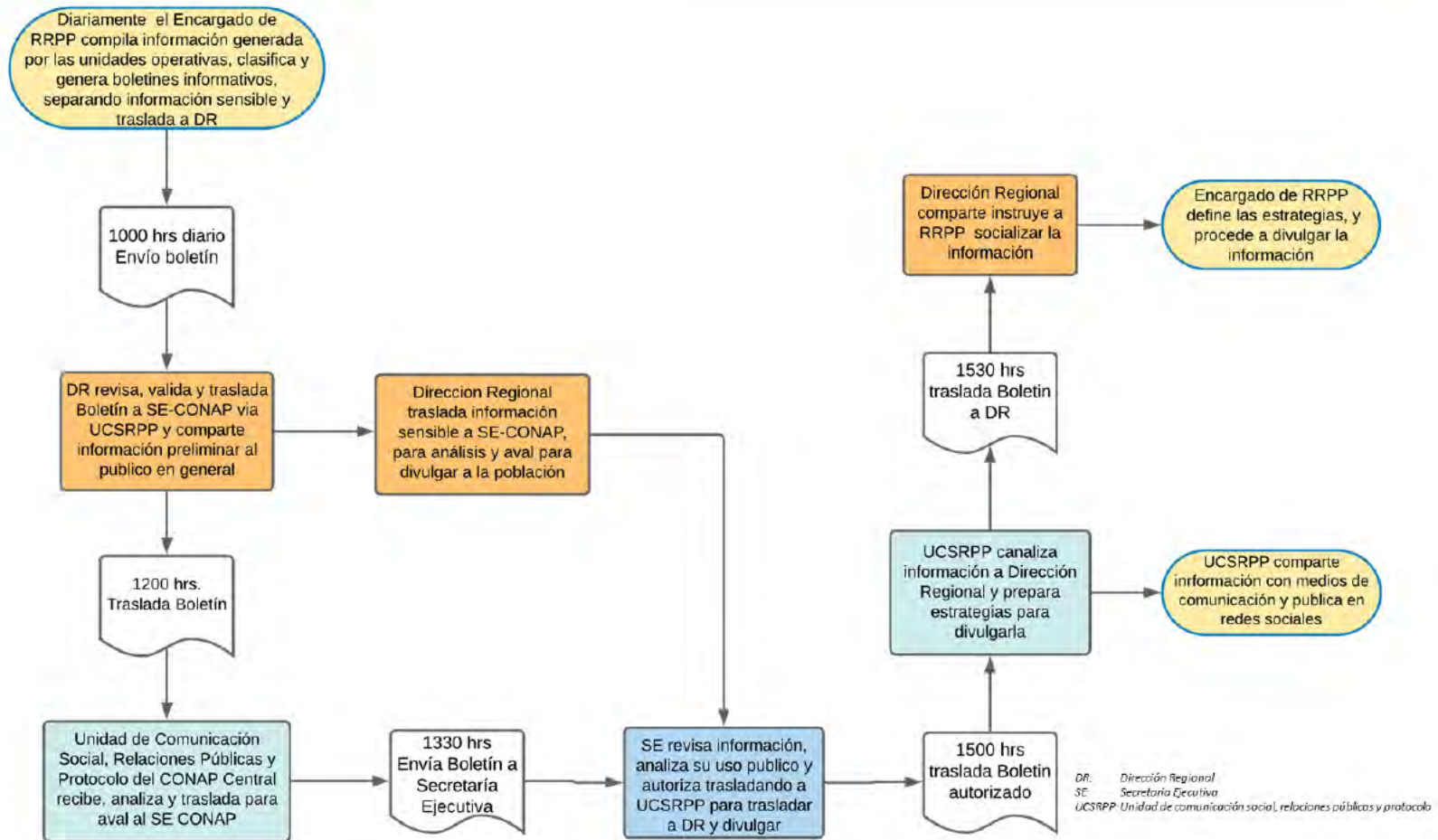

## PROTOCOLO P1 - MANEJO DE INFORMACIÓN ESTRATÉGICA

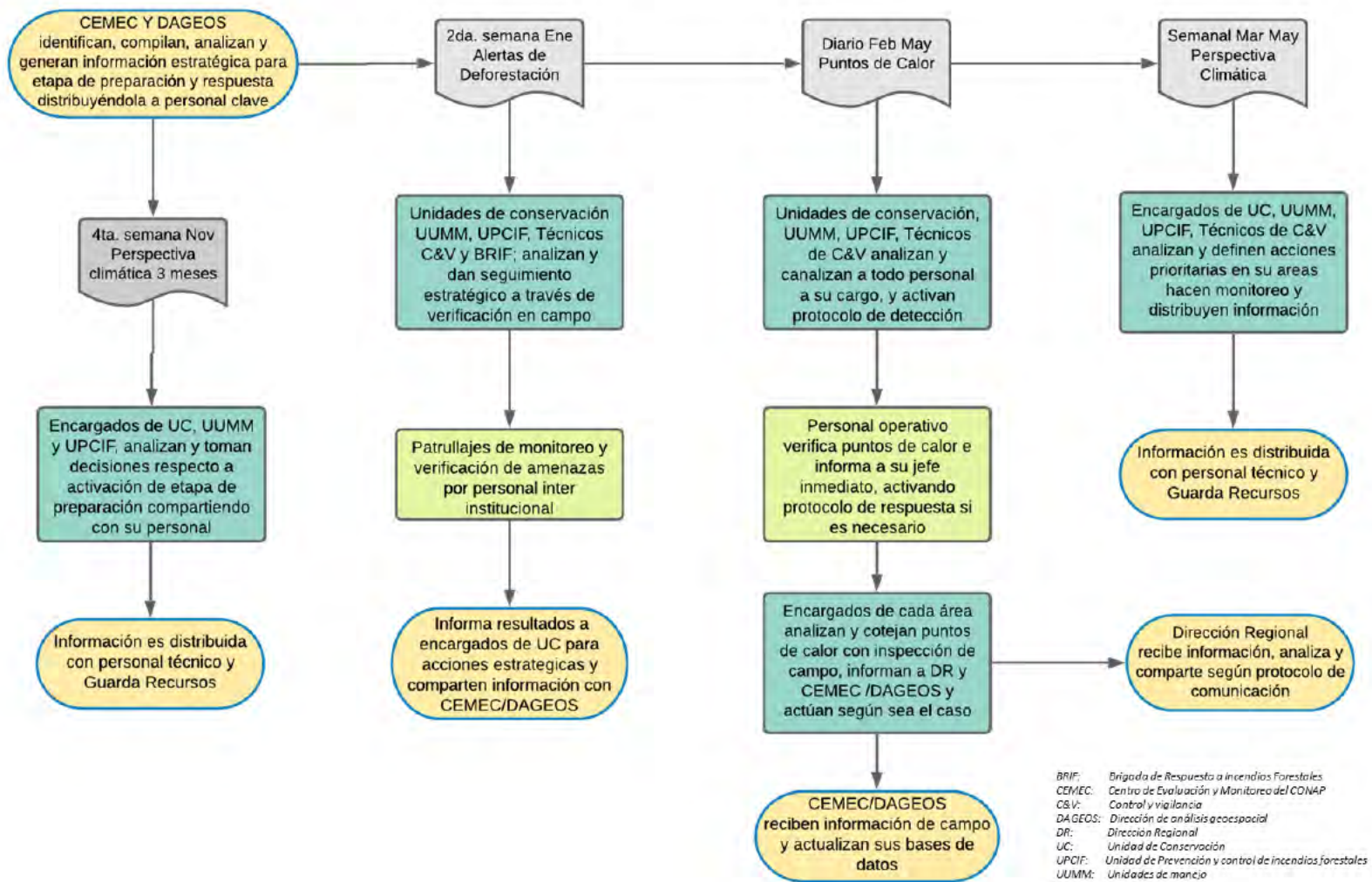



## PROTOCOLO O1 - DETECCIÓN OPORTUNA

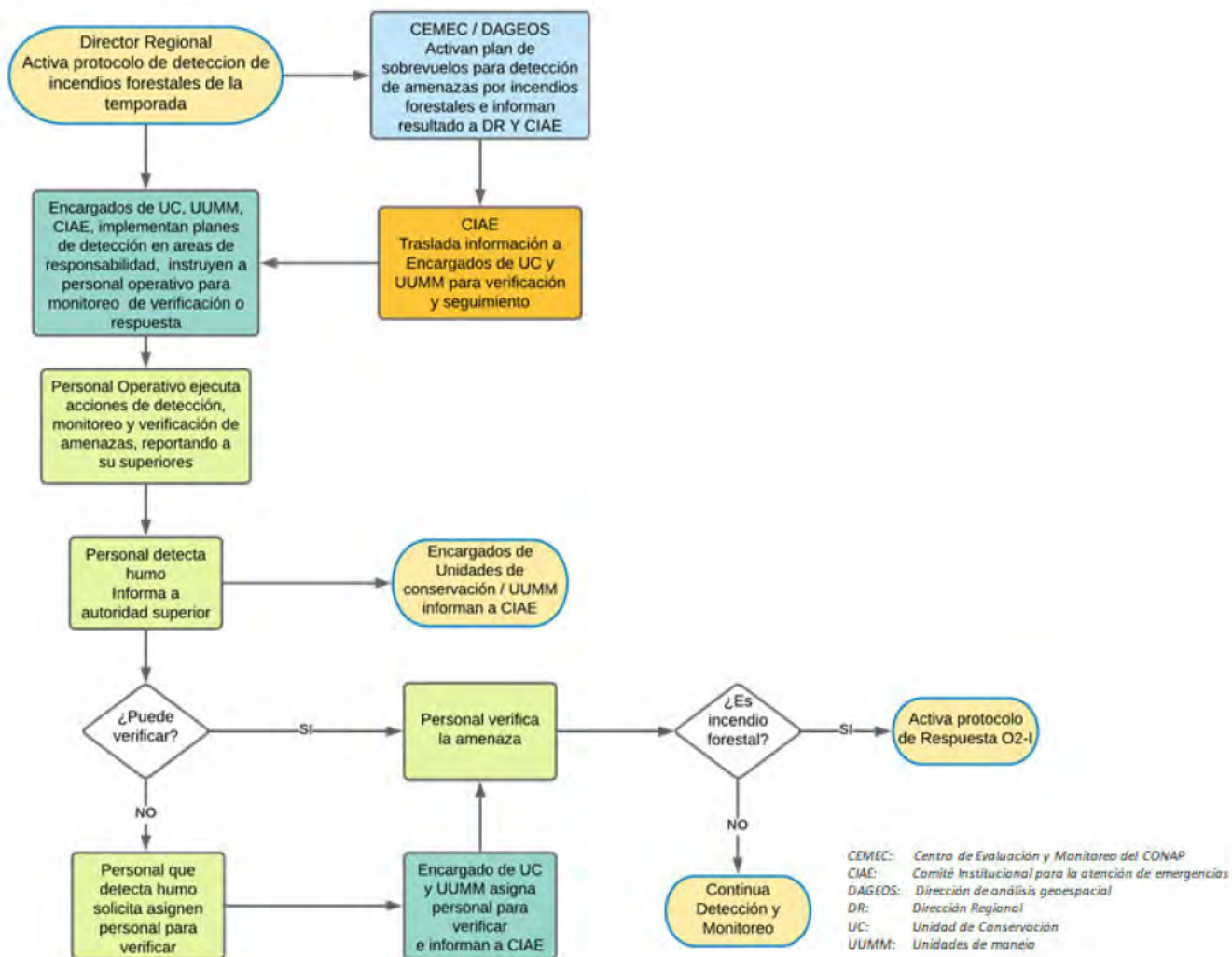

## PROTOCOLO O2-I - Incendio Tipo I

### Incendio Tipo I Pequeña Magnitud

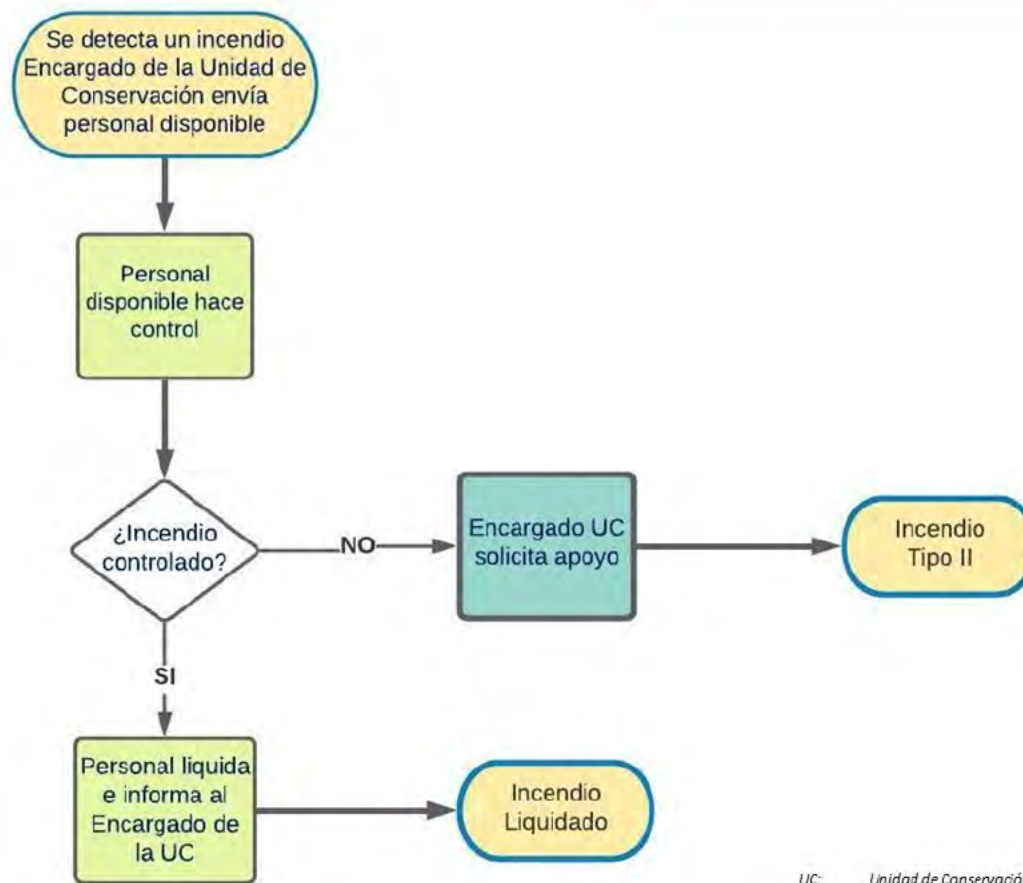

UC: Unidad de Conservación

6.4.9 Protocolo O-2-II

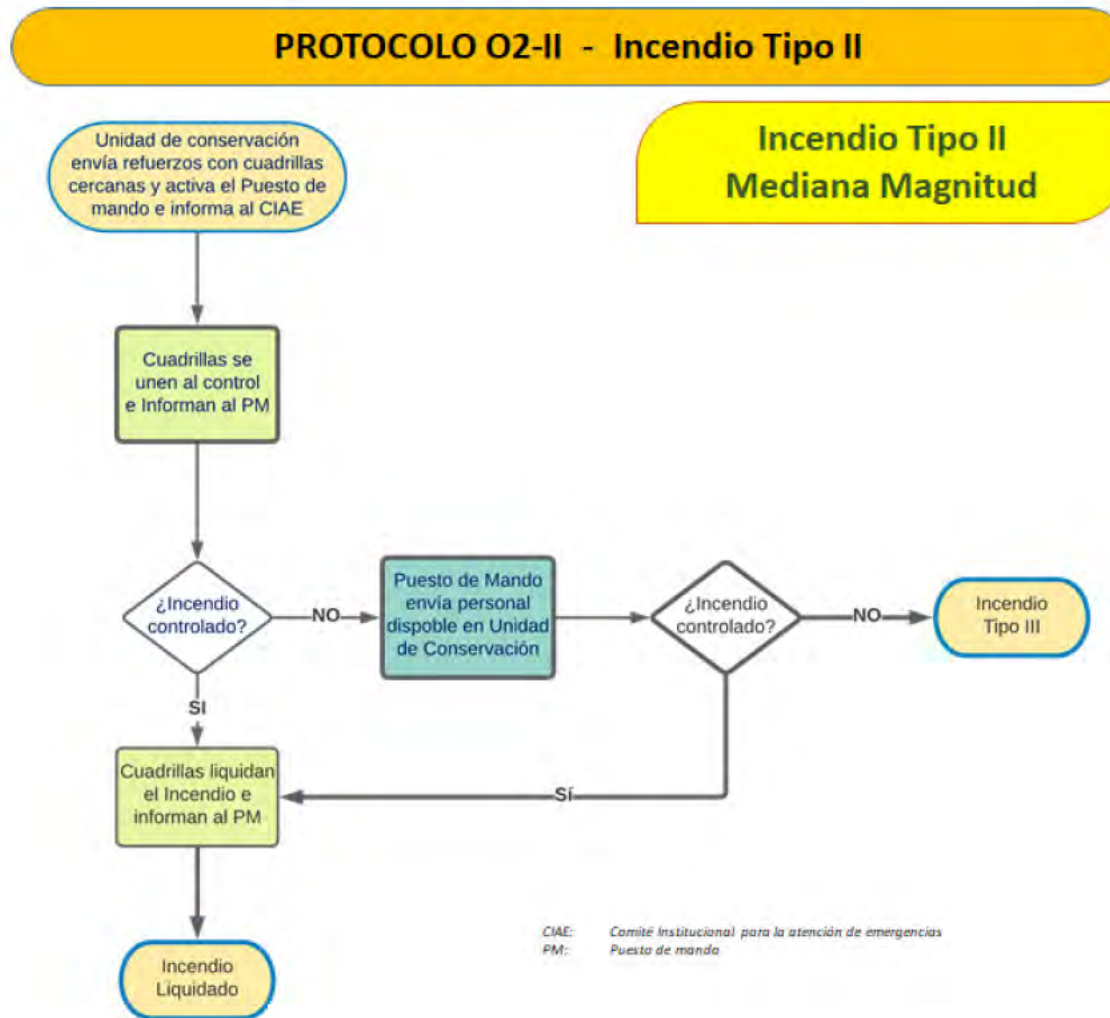

### PROTOCOLO O2-III - Incendio Tipo III

#### Incendio Tipo III Gran Magnitud

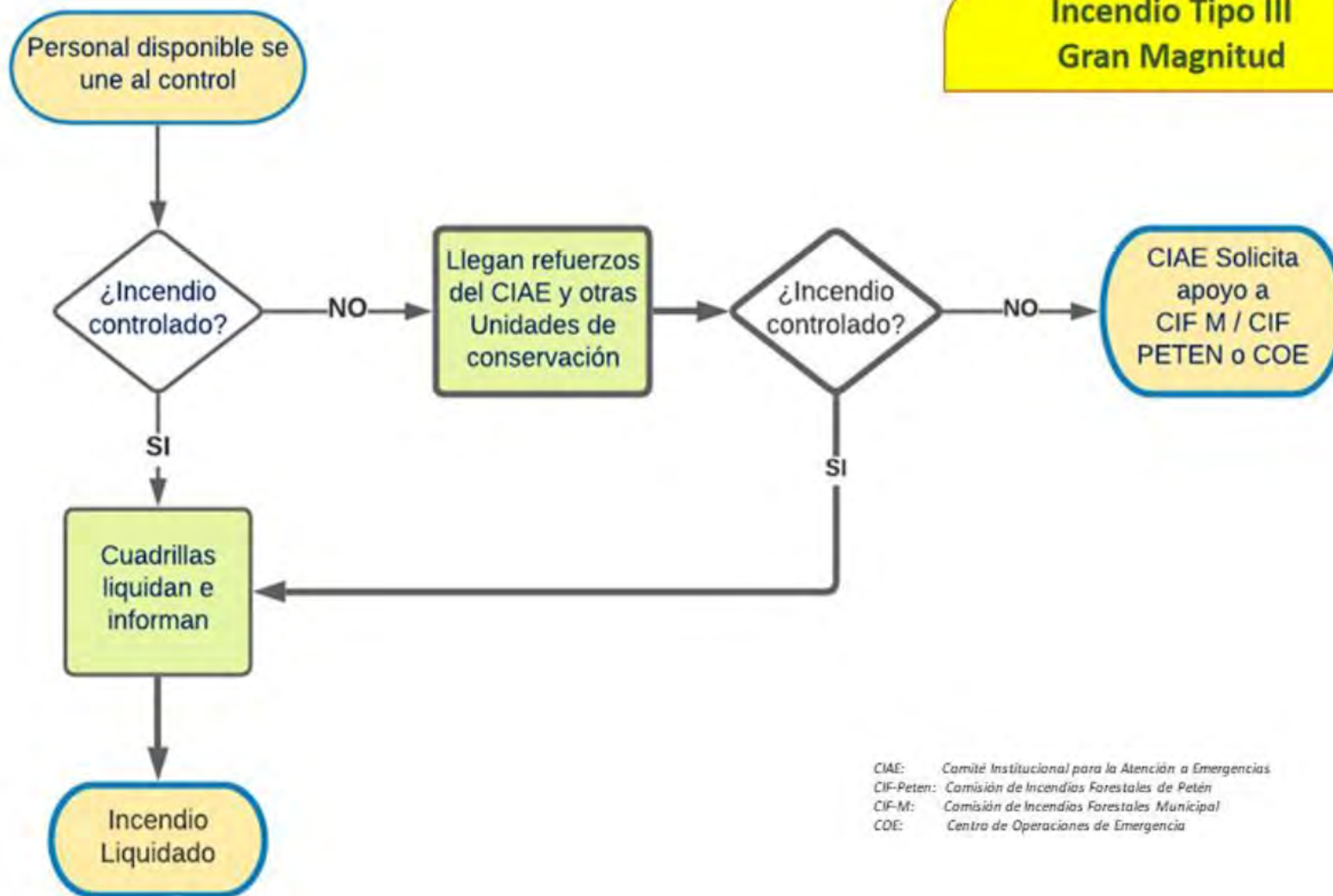

CIAE: Comité Institucional para la Atención a Emergencias  
CIF-Peten: Comisión de Incendios Forestales de Petén  
CIF-M: Comisión de Incendios Forestales Municipal  
COE: Centro de Operaciones de Emergencia



6.4.12 Protocolo O-4-I

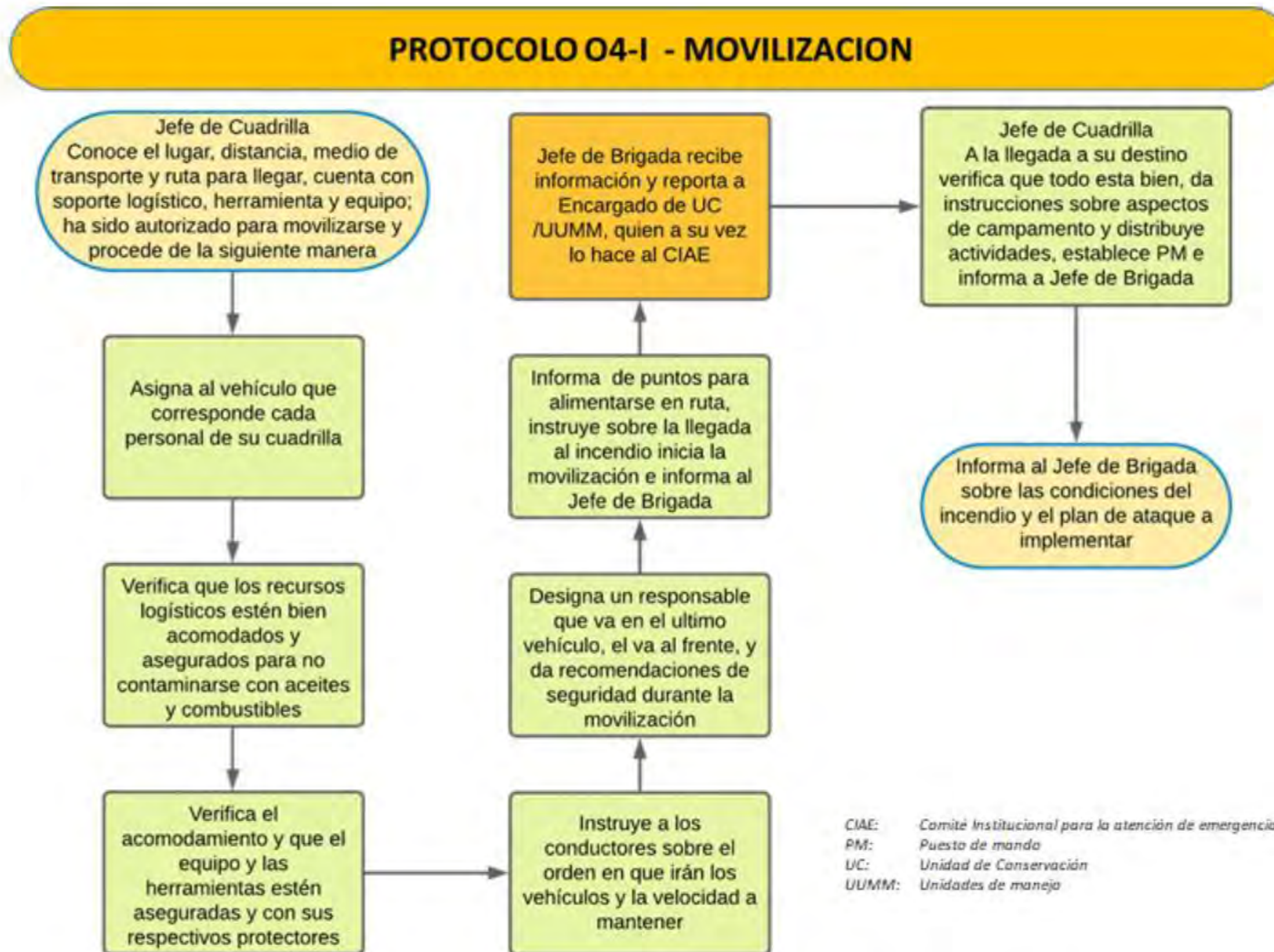

## PROTOCOLO O4-II - DESMOVILIZACION

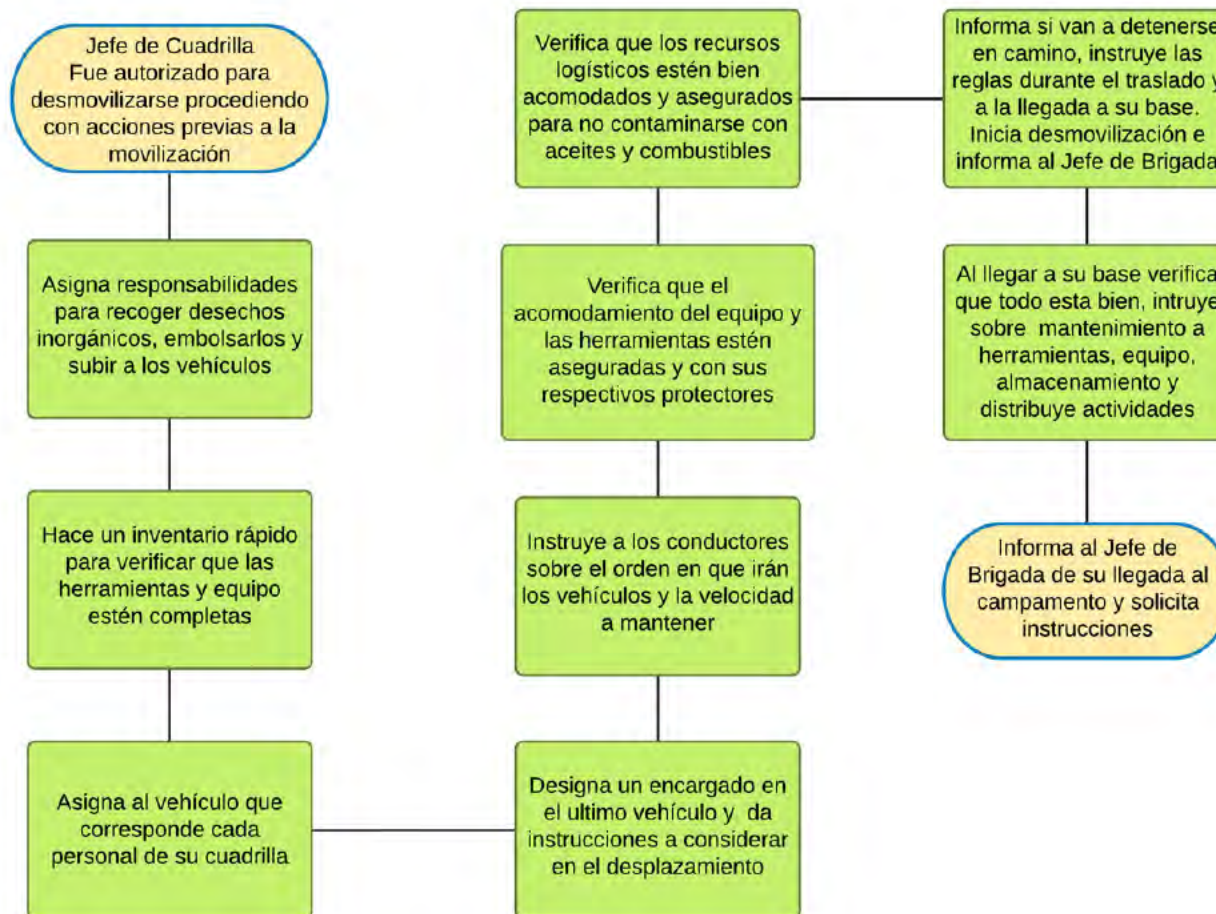

# Activación Niveles de Emergencia



**Incendio forestal**





7

Con el apoyo de



Foto: Walter Mayorga/COMAP REGIÓN VAU PETÉN