

An illustration of a toucan with a large yellow and black beak perched on a brown tree branch. The background is a lush green jungle with various leaves and flowers. A monarch butterfly is visible in the top left corner.

**Preveniendo incendios
forestales en la
Selva Maya**



INCENDIOS FORESTALES ©2023

Publicado por Deutsche Gesellschaft für Internationale Zusammenarbeit (GIZ) GmbH

Domicilios de la empresa en Bonn y Eschborn, Alemania

Friedrich-Ebert-Alle 32 + 36

53113 Bonn

T +49 228 44 60 -0

F +49 228 44 60 -17 66

Dag-Hammarskjöld-Weg 1 – 5

65760 Eschborn

T +49 6196 79 -0

F +49 6196 79 -11 15

E info@giz.de

I www.giz.de/en

Programa Selva Maya

5ta. Avenida 17-49, Zona 14

01014 Ciudad de Guatemala, Guatemala

T +502 23 15 82 00

giz.selvamaya@giz.de

<https://selvamaya.info/es/selva-maya/>

Autor y diseño: Valeria Avilés / MayanToons, bajo contrato de GITEC IGIP Consult GmbH.

Encargado de la publicación: Dr. Klaus Peter Schnellbach, Director del Programa Selva Maya, Deutsche Gesellschaft für Internationale Zusammenarbeit (GIZ) GmbH

Revisores: Mercedes Valdez del Forest Department de Belice, Mirla Taque del Consejo Nacional de Áreas Protegidas de Guatemala (CONAP), Miriam Arteaga de la Comisión Nacional de Áreas Naturales Protegidas de México (CONANP) y sus equipos institucionales. Una iniciativa de la Mesa Trinacional para la Comunicación de la Selva Maya, como parte del Programa Selva Maya.

Financiado en el marco del proyecto Fortalecimiento de la Cooperación Estratégica y Operativa para la Protección de la Selva Maya del Programa Regional Selva Maya, por encargo del Ministerio Federal de Cooperación Económica y Desarrollo (BMZ) de Alemania.

Primera Edición

México. Octubre, 2023

Impresión

Uniprint

Calle 39, No. 501 entre 60 y 62, Centro

Mérida, Yucatán, México C.P. 97000

Adentrada en la Selva Maya, el bosque tropical más grande de Centroamérica, compartido por Belice, Guatemala y México, vive Luisa con su hermano Pablo, su mamá y su papá... pero Mía, su perrita ¡ha sido siempre su más fiel compañera!



Un día caluroso de verano, Luisa y Pablo estaban muy preocupados por Mía. Su perrita siempre está en casa, en su corral, pero esta vez Mía se había escapado y las horas pasaban.



¡Mía! ¿Qué ha pasado? Estaba muy preocupada por ti.

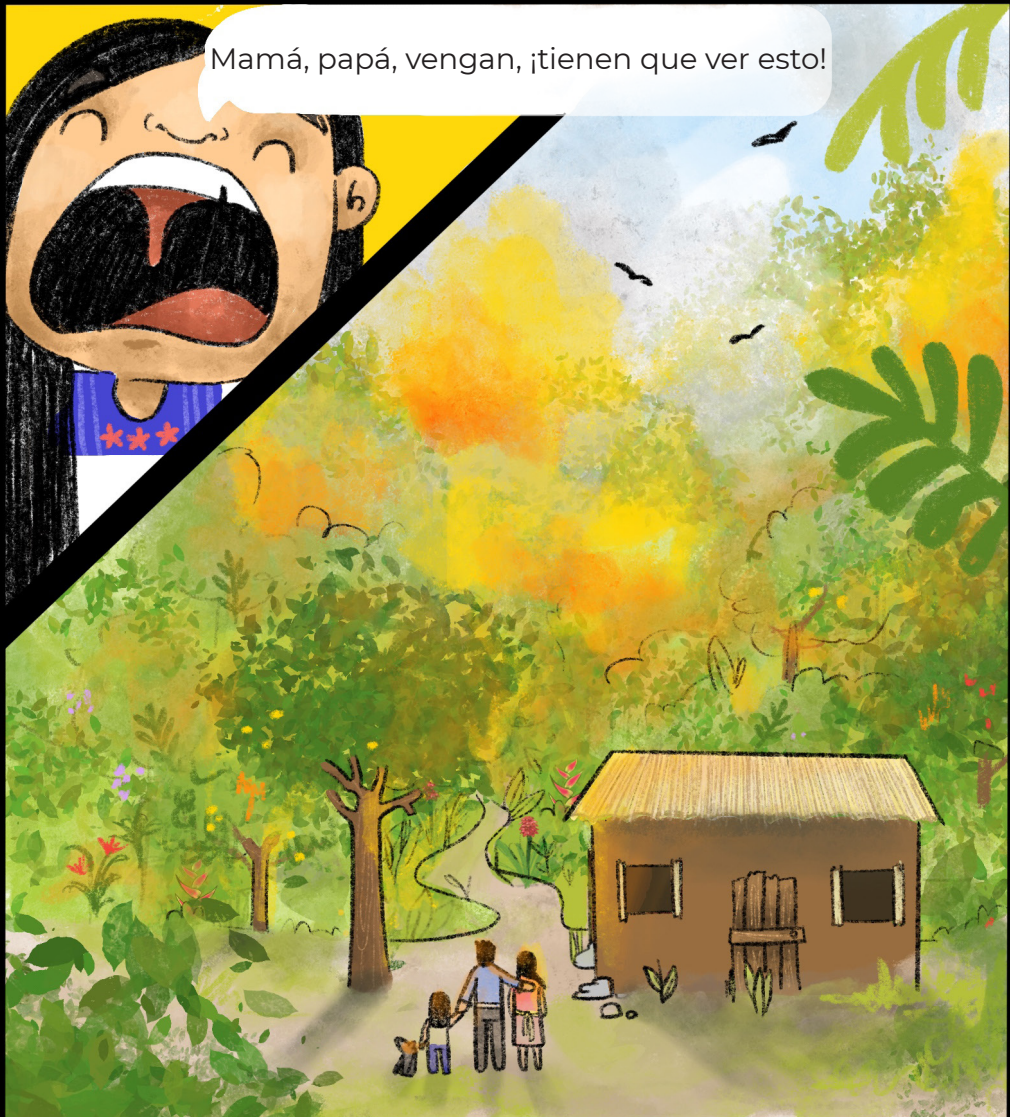

Mamá, papá, vengan, ¡tienen que ver esto!



¿Hola?
¡Necesitamos su **AYUDA!**

00:51



México **911**

Belice **990**

Guatemala **119**

Mientras llegaba la ayuda, Luisa notó que Mía tenía una quemadura en su patita y corrió con su vecina veterinaria para que la auxiliara.



¿Qué le pasó?
¿Estuvo en el incendio forestal?

¡Por favor ayuda a Mía!

¡Sí!, se nos escapó del corral que tenemos en casa para que juegue con nosotros y esté segura.

Tienes suerte Luisa, cientos de animalitos mueren durante cada incendio forestal, es una tristeza muy grande. Además ¡no permitas que Mía vuelva a escapar nunca más! Al estar en contacto con la vida silvestre puede transmitir alguna enfermedad a los animales de la selva o infectarse ella. Es algo muy peligroso, incluso pudiera producirse una zoonosis.

¿Una zoonosis qué?

Una zoonosis. Así se llama a las enfermedades transmitidas de animales a humanos y viceversa, y son muy comunes y peligrosas, puesto que son enfermedades ante las cuales no siempre tenemos formas de atender. Entonces lo mejor es intentar prevenirlas evitando el contacto con los animales de la selva y vacunando a nuestras mascotas.



No volverá a escapar, la cuidaré más que nunca y así también cuidaré a los animalitos que habitan de manera silvestre en nuestra querida selva.



¡Dice doña Carmen que Mía pronto estará mejor!, que debo cuidar de que no se vuelva a escapar a la selva y que no debemos dejarla suelta dentro de la casa. Que debemos quererla y cuidarla, pero siempre fuera de la casa y en su corral. También me dijo que con cada incendio forestal mueren muchos animalitos.

¡Y eso no es todo! Debido a esto perdemos nuestra diversidad natural y recursos. Los incendios forestales son un problema gravísimo que afecta a toda la población incluyendo flora y fauna, contamina nuestras aguas y atmósfera por el humo, además de desgastar nuestros suelos, lo que vuelve muy difícil que nuestra selva llena de naturaleza vuelva a ser como la conocemos.

Mamá y ¿qué podemos hacer para evitarlo?

Buena hija, es importante seguir los siguientes consejos:



EVITA INCENDIOS

• NO DEJES objetos DE CRISTAL



• NO HAGAS FOGATAS



• No arrojes colillas ni cerillos



Si ves FUEGO, ALÉJATE Y REPORTELÓ



¿Y así nunca volverá a pasar?



Estas acciones son muy importantes y ayudará a prevenirlos, ya que el **99%** de los incendios forestales son responsabilidad de nosotros los humanos. En muy pocos casos se debe a causas naturales que están fuera de nuestro control.

Por esto recomendamos guardar la calma, mantenerse lejos del fuego y reportarlos rápidamente a la autoridad, tal como lo hizo tu mamá el día de hoy.

Así mi equipo de trabajo
puede ponerse en acción.

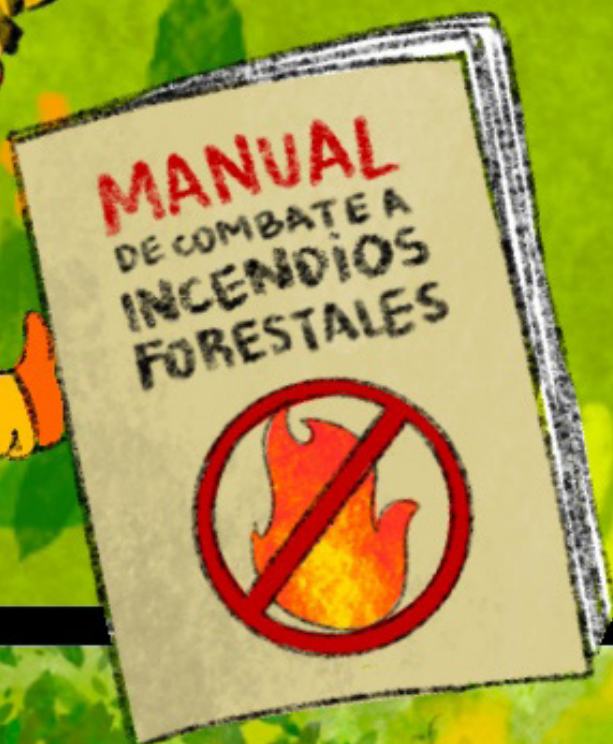

¡Que interesante!





Es muy importante que las demás personas, sin preparación o equipo adecuado, mantengan la distancia y nos llamen de inmediato, nuestras brigadas están preparadas y nuestro personal equipado para su protección:



Guatemala y Belice **BOMBEROS FORESTALES**

Casco de Protección

Lentes de Protección

Pañuelo

Camisa de algodón

Gantes

Cantimplora

Pantalón de algodón

Botas resistentes al calor con suela antideslizante

Pala





An illustration of a forest fire. In the background, a large fire with bright orange and yellow flames is consuming a hillside. Two firefighters in yellow gear are visible: one on the left is using a hose, and another is further back. The foreground is filled with lush green foliage, including ferns and small flowers. At the bottom, two children, a boy and a girl, are looking towards the viewer. The boy is on the left, wearing a red shirt, and the girl is on the right, wearing a blue and white patterned shirt. Three speech bubbles contain text in Spanish.

Al apagar el incendio, muchas veces nos percatamos que se originó debido a una quema agrícola sin supervisión, no acordada ni informada a las autoridades, lo que pone en gran riesgo a las comunidades, y a nuestros ecosistemas. Lamentablemente, muchas, muchas veces terminan con la vida de animales y arrasa con la flora de nuestra selva: por lo que debemos evitar que estos incendios ocurran y para eso, necesitamos de toda su ayuda.

¡Gracias por todo su trabajo, y proteger nuestras vidas y la vida de la flora y fauna de nuestra selva maya!

¡Le diremos a toda la comunidad la importancia de una quema agrícola responsable, y de todas las cosas que debemos evitar hacer, para prevenir los incendios forestales.

Pasaron los meses y poco a poco muchas especies de flora comenzaron a crecer otra vez. Algunas otras necesitaron de ayuda y así también comenzó a volver la fauna buscando formar parte nuevamente de este maravilloso ecosistema del bosque tropical.

Luisa además aprendió a no dejar que Mía anduviera suelta por la selva, ya que ella y su familia entendieron lo peligroso de las zoonosis y que para prevenirlas es importante que los animalitos de la casa estén en sus propios corrales y no sueltos. Ahora los cerditos tienen un corral, las gallinas también, pero Mía tiene un corral más grande para jugar y correr todo el día junto a Luisa y Pablo.



¿CÓMO PREVENIR
LOS INCENDIOS
FORESTALES?

Además Luisa y Pablo se organizaron y educan e informan a sus comunidades sobre cómo evitar los incendios forestales, junto a Mía, ¡su siempre fiel compañera!

¡Somos Selva Maya, por ti, por mi y por todo el mundo!



Mesa Trinacional de Comunicación para la Selva Maya